14 Comparto residenziale

10 Comparto residenziale

6 Galleria commerciale

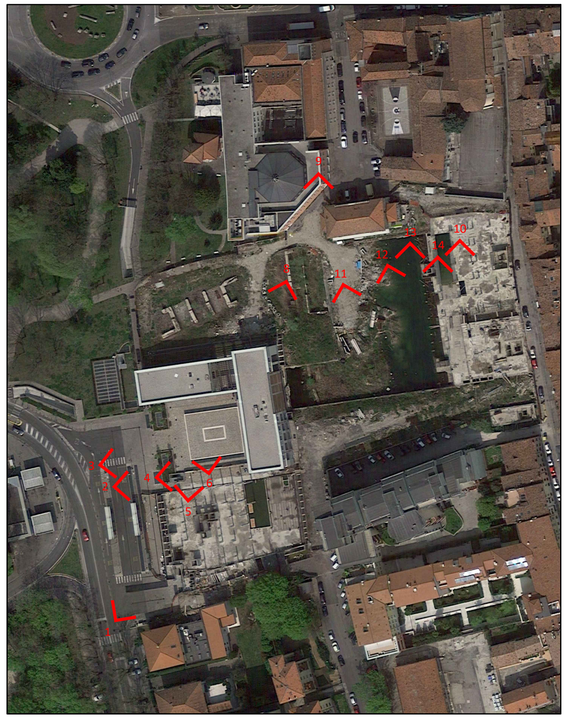

13 Comparto residenziale

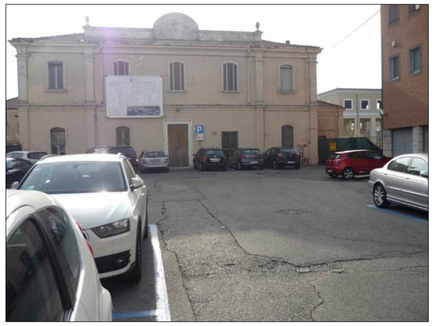

9 Ex Biglietteria autostazione

5 Galleria commerciale

12 Comparto residenziale

8 Galleria commerciale

4 Galleria commerciale

2 Galleria commerciale (biglietteria parcheggio interrato)

11 Comparto residenziale

7 Comparto Hotel

3 Galleria commerciale

1 Autostazione e galleria commerciale

PROGETTO

VARIANTE AL PIANO ATTUATIVO "MONDADORI" IN VARIANTE AL P.G.T.

COMMITTENTE

ARDEA REAL ESTATE srl
Via Stretta, 181 - Brescia

REGIONE LOMBARDIA
PROVINCIA DI MANTOVA
COMUNE DI MANTOVA

OGGETTO

AVVIO DEL PROCEDIMENTO DI PIANO IN VARIANTE AL PGT E RELATIVA VAS

CONTENUTO

Documentazione fotografica

INDIRIZZO		COMUNE	PROVINCIA
Piazzale Arnoldo Mondadori		Mantova	Mantova
DATA EDIZIONE 13/12/2017	DATA ULT. AGG. 15/06/2018	ELABORATO	
SCALA —		A.16	

PROGETTAZIONE

STUDIO DI ARCHITETTURA
ARCHITETTO PAOLO VINCENZI
Corso Vittorio Emanuele II, 33 - 46100 Mantova

STUDIO TECNICO DI ARCHITETTURA E URBANISTICA
ARCHITETTO ROSOLINO PIGOZZI
Via Gradaro, 18 - 46100 Mantova

A TERMINI DI LEGGE IL PRESENTE DISEGNO E' DI PROPRIETA' DELLO STUDIO CHE NE VIETA LA CESSIONE E LA RIPRODUZIONE A TERZI SENZA LA PREVENTIVA AUTORIZZAZIONE